

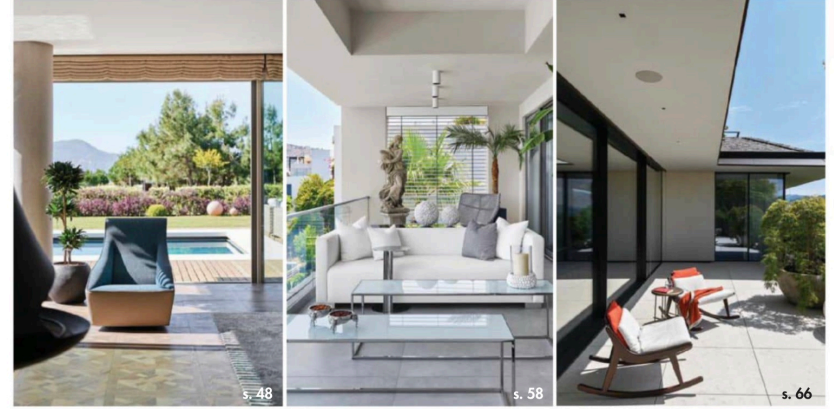

Maison

N° 308

TEMMUZ 2023



- S. 12 En Yeni** Tasarım dünyasından güncel haberler **S. 14 Trend&Tutku** Modadan dekorasyona modern çizgiler, Su altı temasını yaşam alanlarına taşıyan tasarımlar **S. 22 Eğilim** Muhteşem doğası ve yaşam tarzıyla bu ayki ilham durağımız Amalfi **S. 24 Söyleşi** Halı ve zemin kaplaması sektörünün en önemli fuarı DOMOTEX'e dair gelişmeler, Mutfak ve sofraların öncü markası Karaca ile tasarım arenasının önemli isimlerinden Aziz Sarıyer ve Derin Sarıyer arasında gerçekleşen iş birliği üzerine, Cam sanatçısı Felekşan Onar ile yeni koleksiyonu On the Horizon'a dair, Barlas+Parlak'ın yaratıcıları Ekin Barlas ve Burçin Parlak ile modern ve rafine stiliyle dikkat çeken son projeleri Project.Bridal hakkında **S. 30 Otel** D-Resort Ayvalık'ın yenilenen restoranı Nesil 1970, Bodrum'daki yeni tatil adresiniz Avantgarde Yalıkavak **S. 40 Stil** Kumsal hayatını evlere taşıyan dört farklı tarz **S. 46 Kült** Hans J. Wegner tasarımı Circle sandalye **S. 47 Evler** Mimar Şebnem Buhara'nın imzasını taşıyan zarif ve ferah Fethiye evi, İç mimar ve tasarımcı Noyan Berkman tarafından projelendirilen konfor ve estetiği dengeleyen şık Bodrum evi, İna Rinderknecht Interior Architecture tasarımı doğa ile iç içe modern yaşam alanı **S. 74 Mimari** Alvisi Kirimoto tarafından restorasyonu gerçekleştirilen Kuzey İtalya'daki modern yaşam kozası **S. 78 Güncel** Sanat, tasarım ve dekorasyon dünyasına dair en son gelişmeler **S. 82 Portre** İç mimar Aslı Ankan Dayıoğlu'nun ilham kaynakları ve vazgeçilmezleri

S. 81 # Tüm adresler

BU AY KAPAKTA: Marie Claire Maison / RETO GUNTLI & AGI SIMOES



Kaskatlı bahçe detayları ile dikkat çeken yapı, doğa içinde modern bir havuz evi olarak kullanılıyor.



KONFOR ODAKLI

Ina Rinderknecht Interior Architecture tarafından dekore edilen havuz evi, modern ve sıcak dekorasyonunda doğa ile iç içe bir yaşamın izlerini sürdürüyor.

Hazırlayan RANA KORGÜL Fotoğraf RETO GÜNTÜLÜ & AGİ SİMOES

evler

İç mimar Ina Rinderknecht kendi tasarladığı Benchi banka oturuyor. Duvarlar travertenle kaplanmış.



Yemek masası, sandalyeler ve açıldaki sallanan sandalyeler Exteta marka.



Verandadaki oturma grubu Exteta'nın dış mekân ürünlerinden.



İsviçre'nin Appenzell şehrinin Teufen bölgesinde yemyeşil doğa ile bütünleşmiş, eşsiz manzaraya hâkim bir havuz evine konuk oluyoruz. 2900 m² arazi içinde konumlanan yapının mimarisi Studio Sito Thomasine Wolfensberger ve Simone Schnyder'e ait. Evin peyzajı Enzo Enea tarafından tasarlanmıştır. Zürih merkezli Ina Rinderknecht Interior Architecture ise evin dekorasyonunu üstlenmiştir. "Bu ev, daha önceden iç mimari ve dekorasyon projesini tasarladığım Villa Fernblick'in bahçesinde yer alıyor. Ev sahipleri, hareketli bir yaşamı olan genç bir aile ve Teufen'de doğmuşlar. Bu araziyi uzun soluklu bir arayıştan sonra bulup içine üç ev yaptırıldılar. Biri ana ev, diğeri misafir evi, üçüncü ve şu an içinde olduğumuz ise havuz evi. Burası başlı başına bir sığınak olarak düşünüldü," diyerek projenin hikâyesini anlatmaya başlıyor iç mimar Ina Rinderknecht. Aynı anda hem içeride hem de dışarıda yaşama hissi veren açık havuz, evin odak noktasını oluşturuyor. Bahçeye ve havuza açılan verandada büyük bir yemek masası, oturma bölümü ve Teppanyaki tarzı güzel bir mutfak tasarlanmıştır. Burası dışardan tek katlı gibi dursa da zemin altında yaşam alanları mevcut; alt katta son teknoloji spor salonu, kapalı havuz, spa, masaj odası, sinema odası, bilardo alanı, şarap mahzeni, tadım odası ve dinlenme odaları var. Dekorasyonda fonksiyonellik ön planda ve konfordan da ödün verilmemiş. Her alana dekorasyonla

Kapalı havuz kenarındaki kanepeler, sehpalar, yastıklar ve lambadler yine Exteta'dan seçilmiş. Arkadaki ahşap jalousiler Ina Rinderknecht tarafından tasarlanmıştır.

Sezlonglar ve sehpalarda Exteta, şemsiyede Tuuci tasarımları tercih edilmiş.

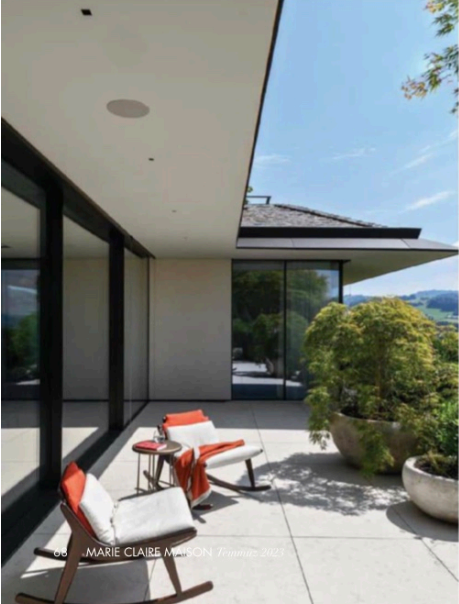



Misafir odasındaki koltuklar ve Edmond kanepesi Flexform'dan, Soban orta sehpa IR Collection'dan, Plateau yan sehpa lar Elan Atelier'den ve televizyon Bang & Olufsen'den seçilmiştir.



Merdiven kovasının altındaki kanepesi Vladimir Kagan, sehpa Holly Hunt tasarımı. Sarkıt aydınlatma ise Matthew McCormick Studio'dan alınmıştır.



Yuvarlak Floet masa IR Collection'dan, Archibald sandalyeler Poltrona Frau'dan, Envolee sarkıt aydınlatma ise Mydriaz'dan alınmıştır.

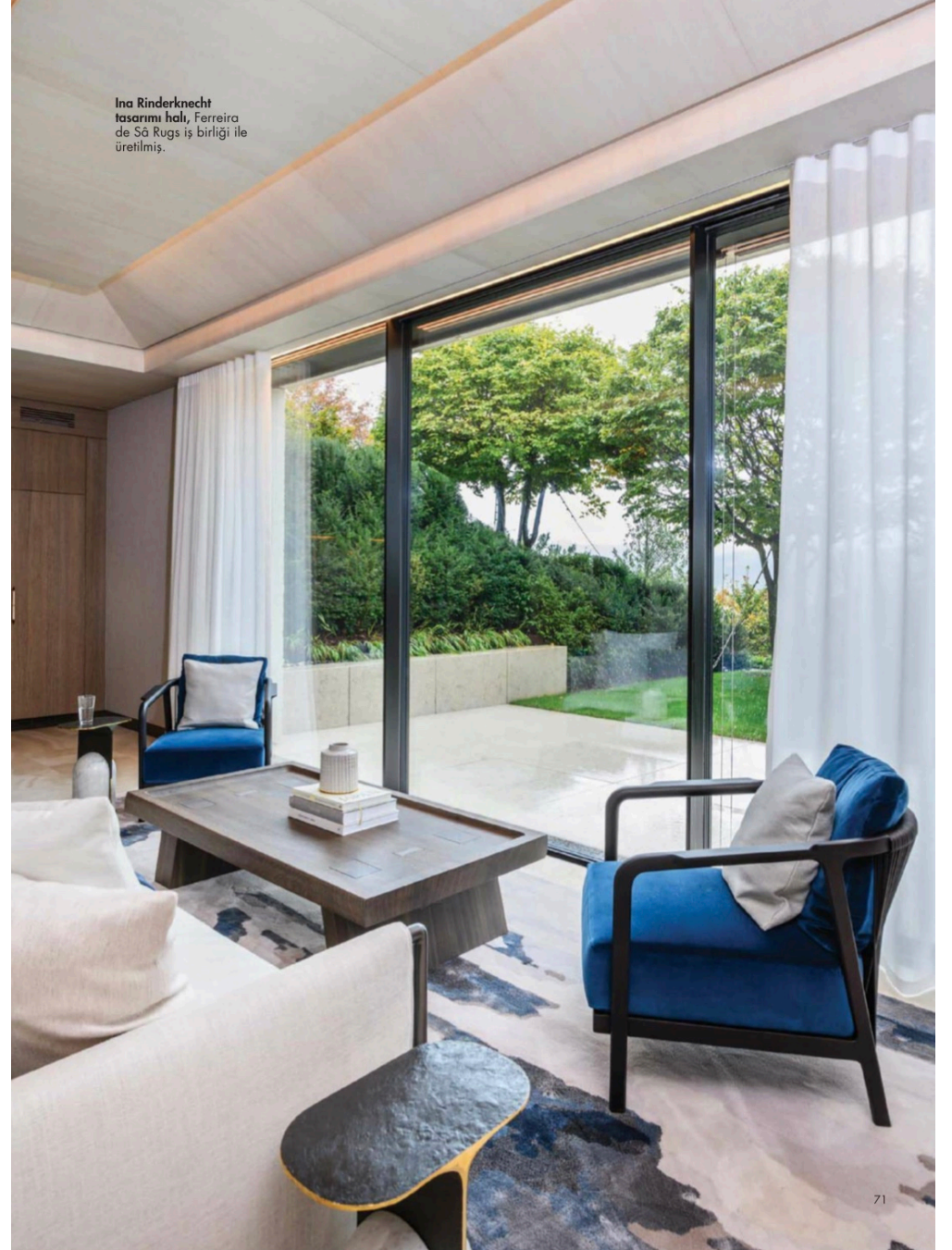

Ina Rinderknecht tasarımı halı, Ferreira de Sã Rugs iş birliği ile üretilmiştir.



Mutfaktaki ahşap dolaplar ve masa Ina Rinderknecht ve Schotten & Hansen iş birliği ile üretilmiş. Beyaz eşyalar Miele ve Bora, sandalyeler Molteni&C, sarkıt Dot aydınlatma Lumina marka.



Mermerden üretilmiş Float yemek masası ve büfe Ina Rinderknecht tasarımı. Sandalyeler De Padova marka.



Bilardo masasının üstündeki Dot aydınlatma Lumina'dan, dışarıdaki sandalyeler Exteta'dan seçilmiş.



Mermer banyo ünitesi Ina Rinderknecht tasarımı. Aplik, Rosie Li Studio. Batarya Dornbracht marka.



Masaj odasındaki yatak özel imalat yapılmış. Yastıklar Dedar marka kumaşla kaplanmış. Lambader, Exteta. Ina Rinderknecht tasarımı mese ahşap duvar kaplamaları Schotten & Hansen iş birliği ile üretilmiş.

benzersiz bir hava kattıklarını söylüyor iç mimar ve ekliyor: "Biz projeyi mimarlardan devraldığımızda geniş doğal manzaraya uyum sağlamak, yerel unsurlarla çevreye nazikçe entegre olmak ve Asya felsefesine karşılık vermek için bir vizyon geliştirdik. Malzemenin ve sıcaklığın artırılması için Schotten & Hansen firmasıyla birlikte tasarım boyunca kullanılan traverten rengini yansıtmak için özel bir ahşap rengi tasarladık." Yumuşak kemik rengi meşe ahşabı, çevre ve evin geneliyle kusursuz bir uyum içinde. Duvarlardaki ve tavadaki ahşap paneller, rahatlatıcı bir etkiye sahip, adeta özel koza gibi hissettiren kabin benzeri bir his yaratıyorlar. Tüm bu unsurlar, ev sahiplerinin arzu ettiği konfor ve sıcaklık hissini veren dekoratif tercihler arasında. Dinginlik hissi yaşam alanının tümüne yayılıyor. Gerek ana evde, gerekse de havuz evinde Ina Rinderknecht tasarımı mobilyaların yer aldığı IR Collection'a ait tasarımlar kullanılmış. Banyolar, koza hissini besleyen yaşanabilir alanlar olarak tasarlanmış. Doğru aydınlatma atmosferini elde etmek için Lichtkompetenz firmasıyla iş birliği yapılmış. Evde konforlu bir eğlence ortamı oluşturmak için sinema odası, şarap mahzeni ve tadım odası, kapalı havuz ve 3 metre uzunluğunda bir deniz tuzu akvaryumunun da projeye dahil edildiğini anlatıyor Ina Rinderknecht. "Burada ev sahipleri, arkadaşlarıyla oldukça keyifli anlar yaşayabiliyor. Misafirlerin tüm konfor ihtiyaçlarına cevap vermek üzere eksiksiz çalıştık. Bu evin iç mekân tasarımı konfor odaklı olma düşüncesi üzerine inşa edildi. Bizce, içinde yaşanmayan evin ruhu yoktur ve bir evin ruhunu yaşayanları belirler. Tasarım yaparken aklımda hep tutarlılık ve uzun ömürlülük olur. Stilimi; katmanlara ayrılmış, ferah, akıcı, göze hoş ve yumuşak gelen, modern bir tarz olarak açıklayabilirim," diyor Rinderknecht.



Ina Rinderknecht tasarımı yatak başlığı, ahşap dolaplar ve panel Schotten & Hansen iş birliğiyle üretilmiş. Kenarı deri bordürlü ipek Inlay halı Fort Street Studio'dan. Ahşap, bronz ve deri detaylı Bombo komodin IR Collection'dan, abajur Holly Hunt'tan seçilmiş.